WIKINGER REISEN
Urlaub, der bewegt.

REISEINFORMATIONEN 2024

Reise 5204

Dänemark / Bornholm

Bornholm – Wandern auf der „Sonneninsel“

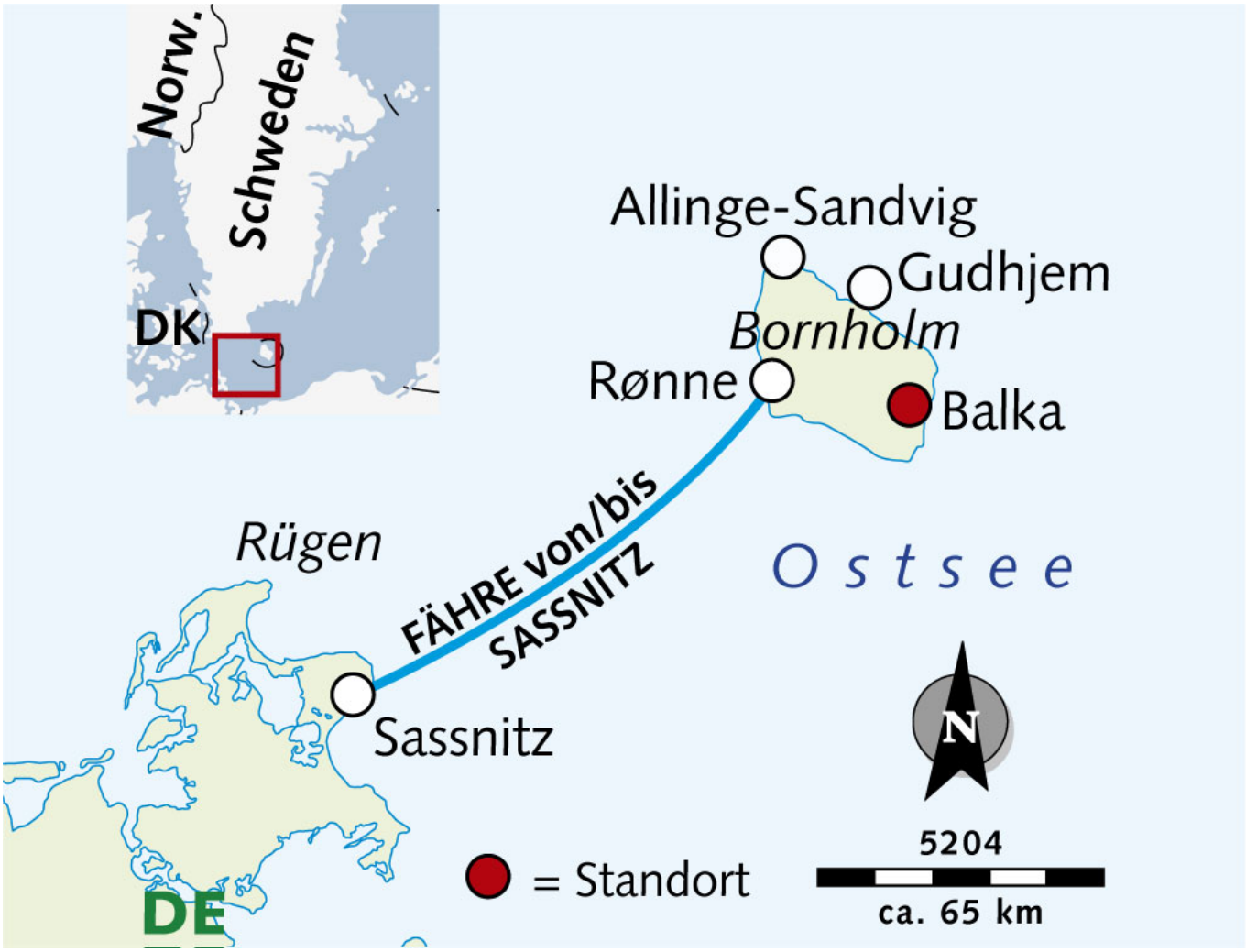
Norw.
Schweden
DK
Allinge-Sandvig
Gudhjem
Bornholm
Rønne
Balka
Rügen
FÄHRE von/bis
SASSNITZ
Ostsee
Sassnitz
N
= Standort
5204
ca. 65 km
DE

Inhalt

Reiseverlauf 1

Deine Reise von A-Z

Ausrüstungsliste 3
An- und Abreise 3
Bahnanreise 5
Besonderheiten & (Verpflegungs-)Wünsche 5
Devisen- und Zollbestimmungen 5
Einreisebestimmungen detailliert 6
Geld und Kreditkarten 6
Klima 6
Nebenkosten 6
Sprache 7
Strom 7
Unterbringung 7
Verpflegung 7
Versicherungen 7
Zeit 8

Reiseverlauf

1. Tag: Anreise
Fährüberfahrt von Sassnitz nach Rønne und Transfer ins Hotel.

2. Tag: Küstenwanderung Saltuna - Svaneke
Nach einer Fahrt mit dem Linienbus zum Hvide Hus starten wir unsere Wanderung entlang der felsigen Ostküste. Höhepunkt ist Randkloeve Skar, ein markanter, tiefer Spalt im Granit direkt an der Küste. Vorbei an Fischerdörfern und einem urigen Seitental erreichen wir Svaneke mit seinem reizenden Hafen und der Räucherei an einer alten Schanze (GZ: 3 1/2 Std., +/- 40 m).

3. Tag: Østerlars-Rundkirche und Gudhjem
Per Linienbus geht es nach Gudhjem, wo wir den Aussichtspunkt Bokul ansteuern. Anschließend steigen wir ab in die Hafenstadt und ehemalige Künstlerkolonie. Ein Küstepfad führt uns entlang der abwechslungsreichen Küste mit Felsen, Sand und Dünen und Wald zur Kobbe Å. Wir begleiten den wildromantischen Fluss aufwärts ins Inselinnere bis nach Stavehol, dem höchsten Wasserfall Dänemarks. Anschließend führt uns eine Bahntrasse zur Østerlars-Rundkirche. Nach einer Kaffeepause geht es in das gleichnamige Dorf und mit dem Bus zurück (GZ: 3 1/2 Std., + 90 m /- 75 m).

4. Tag: Rundwanderung bei Paradisbakkerne
Im Naturreservat Paradisbakkerne führt uns ein Rundweg über verschlungene Pfade durch eine abwechslungsreiche Landschaft mit Wäldern, Senken und Schluchten, vorbei an dem bekannten Wackelstein „Rokkesten". Dorthin gelangen wir vom Strandhotel Balka Søbad mit dem Leihrad (2 x 6 km), wodurch wir größtmögliche Flexibilität bei der Tour haben (GZ: 2 1/2 Std., +/- 120 m sowie 2 x 6 km per Rad).

5. Tag: Tag zur freien Verfügung
Wie wäre es mit einer Fahrt in die Inselhauptstadt Rønne? Oder zur Nordspitze Bornholms, dem Hammeren? Oder einer Radtour zur Südküste mit einer Wassermühle und Heidelandschaft?

6. Tag: Balkastrand - Nexø - Svaneke
Vorbei an einer alten Verteidigungsschanze geht es durch ein Naturreservat zur Hafenstadt Nexø, wo der Schriftsteller Martin Andersen Nexø (u.a. „Pelle der Eroberer") seine Kindheit verbrachte. Wir wandern weiter auf einem Küstenpfad durch das Fischerdorf Årsdale mit seiner aktiven Windmühle und Granitschleiferei. Wir erreichen Svaneke – mit seinen alten Fischerhäusern und vielen kunsthandwerklichen Ateliers einer der schönsten Orte der Insel, dessen Skyline von der Kirche und dem Wasserturm des Architekten Jørn Utzon geprägt wird (GZ: 4 1/2 Std., +/- 50 m).

7. Tag: Almindingen
Heute erkunden wir Almindingen, das im 19. Jh. angelegte größte Waldgebiet der Insel und eines des größten Dänemarks. Hier finden wir u.a. das breite Spaltental

Ekkodal, zwei alte Burgen und einsame Waldseen. Vom Aussichtsturm des Rytterknægten, der höchsten Erhebung Bornholms, genießen wir einen weiten Ausblick über die Insel (GZ: 4 Std., +/- 80 m).

8. Tag: Strandwanderung
Diese leichte Küstenwanderung führt über die beliebtesten und längsten Sandstrände der Insel, im Wechsel mit Waldpassagen. Wir passieren den Fischerhafen von Snogebaek und erreichen am Schluss an der Südspitze der Insel die breiten Dünenketten von Dueodde. Von dort geht es nach einer Pause zurück mit dem Linienbus nach Balka (GZ: 2 1/2 Std., kauf Höhenunterschiede).

9. Tag: Abreise
Transfer zum Hafen und Fährüberfahrt nach Sassnitz.

Hinweis: Bitte beachte, dass es zu witterungs- und organisatorisch bedingten Änderungen kommen kann. Der Reiseleiter wird vor Ort den aktuellen Ablauf mit euch besprechen.

Deine Reise von A-Z

Ausrüstungsliste

- Personalausweis oder Reisepass
- Bargeld/EC-Karte/Kreditkarte
- Reiseunterlagen
- Fotokopien der wichtigsten Dokumente (getrennt von Originalen aufbewahren)
- Tagesrucksack
- knöchelhohe Wanderschuhe (gut eingelaufen, wasserfest und mit guter Profilsohle, *bitte unten stehenden Hinweis beachten)
- Gute Regenkleidung (Regenjacke, -hose und Rucksacküberzug)
- Badesachen, Badehandtuch, Badeschlappen
- Föhn (bei Bedarf)
- Kopfbedeckung, evtl. Halstuch
- Sonnenschutz, Sonnenbrille
- Trinkflasche (mind. 1,5 Liter Fassungsvermögen)
- Reiseapotheke, ggf. persönliche Medikamente
- evtl. Fernglas
- Fotoausrüstung, ggf. Ersatzbatterien/Akkus/Speicherkarte
- ggf. 2 Teleskop-Wanderstöcke, empfehlenswert! (möglichst zusammenschiebbar, da lange/starre Stöcke häufig als Sperrgepäck aufgegeben werden müssen und dafür zusätzliche Gebühren am Flughafen anfallen können)
- Leinenbeutel für Einkäufe (im Sinne der Müllreduzierung durch Vermeidung von Plastiktüten)
- Mund- und Nasenschutzmasken
- Handdesinfektionsmittel und ggf. Desinfektionstücher

*Hinweis zum Schuhwerk
Erfahrungsgemäß kann sich bei Wanderschuhen nach 5-6 Jahren der Kleber lösen, mit dem die Sohle am Schuh befestigt ist. Bitte prüfe daher vor Abreise den Zustand deiner Wanderschuhe, da ein Neukauf während der Reise nur schwerlich bzw. gar nicht möglich ist.

"25.000 Ideen für Reise, Abenteuer und Outdoorsport findest du bei unserem offiziellen Ausrüstungspartner **Globetrotter** Ausrüstung www.globetrotter.de/".

An- und Abreise

Die Fähren nach Bornholm-Fährhafen/Rønne legen auf der Insel Rügen in Sassnitz Fährhafen/Mukran ab.

Per Bus zur Fähre
Der Fährhafen Mukran ist mit der Buslinie 22 im Stundentakt an Sassnitz und Binz angebunden, beide mit Bahnhof. Von der Bushaltestelle "Mukran Fährhafen" sind es noch etwa 5-10 Gehminuten zum Checkin im Terminal.

Per Bahn zur Fähre
Seit 2022 fährt zwischen Juni und Oktober am Wochenende eine Regionalbahn von Bergen auf Rügen zum Fährhafen Mukran-Sassnitz und zurück – abgestimmt auf die Fährzeiten. Diese Verbindungen wurden in den letzten Jahren auf der Website www.bahn.de sowie im DB-Navigator allerdings erst wenige Wochen vor der Urlaubszeit eingestellt. Entgegen der Angaben dort (6 €) waren die Verbindungen in den Vorjahren kostenfrei - lediglich eine Fährkarte muss vorgewiesen werden.

Wichtig: Auf der Website www.bahn.de und im DB-Navigator musst du als Zielbahnhof "Mukran Sassnitz F." oder "Sassnitz-Mukran Fährhafen" eingeben für Verbindungen mit Buslinie 22 oder der genannten Regionalbahn (RE27).

Taxi
Ein Taxi kannst du alternativ unter 0171/6442993 (Radloff´s Taxi) oder 0151/19328123 (Taxi Schwanck) vorbestellen (Kosten ca. 20 Euro).

Per Pkw zur Fähre
Wenn du mit dem eigenen Fahrzeug anreist, fährst du über die A20 Richtung Stralsund und nimmst die Abfahrt 24 auf die B96 in Richtung Stralsund/Sassnitz/Rügen. Der B96 folgst du nach Rügen und immer weiter bis zum Abzweig zum Fährhafen (B 96 b). Du kannst dein Fahrzeug im Fährterminal von Mukran / Terminal 1 parken (Langzeitparkplatz mit Schrankenanlage). Die Gebühr beträgt ab 6 € pro Tag.
Die Bezahlung ist sowohl bar als auch mit Karte möglich.

Eine Übersichtsgrafik findest du auf der vorletzten Seite.

Fährzeiten
Für die Termine 04.05., 01.06., 09.06., 26.07. und 03.08. lauten die voraussichtlichen Fährzeiten für die Fährpassage Sassnitz/Mukran - Rønne wie folgt:
Hinfahrt: Sassnitz/Mukran 11:50 Uhr - Rønne 15:10 Uhr
Rückfahrt: Rønne 08:00 Uhr - Sassnitz/Mukran 11:20 Uhr

Für den Termin 13.07. lauten die voraussichtlichen Fährzeiten wie folgt:
Hinfahrt: Sassnitz/Mukran 14:30 Uhr - Rønne 18:15 Uhr
Rückfahrt: Rønne 08:00 Uhr - Sassnitz/Mukran 11:20 Uhr

Die finalen Fährzeiten erhältst du mit deinen Reiseunterlagen ca. 2-3 Wochen vor Abreise.

Bitte beachte bezüglich deiner Anreiseplanung, dass du dich spätestens 30 Minuten vor Abfahrt der Fähre am Check-In Schalter der Fährgesellschaft **Bornholmslinjen** im Terminal 1 in Sassnitz/Mukran einfinden solltest.

Im Hafen Mukran gibt es keine Verpflegungsmöglichkeit, weder Essen noch Getränke!

Wichtig: Du checkst dich selbstständig für die Fährüberfahrt nach Bornholm ein.

Hierfür erhältst du von uns zusammen mit deinen Reiseunterlagen entsprechende Tickets für die Fähre. Dein Reiseleiter wird dich nach der Fährüberfahrt am Fährhafen von Bornholm in Empfang nehmen.

Der Transfer vom Fährhafen zum Hotel und zurück zum Fährhafen dauert jeweils ca. 30 Minuten.

Bahnanreise

Diese Reise ist mit eigener Anreise konzipiert. Die Buchung der Anreise über Wikinger Reisen ist nicht möglich.

Sofern du mit dem Zug anreisen möchtest, buchst du die Fahrkarten bitte in Eigenregie, z. B. auf der Internetseite der Deutschen Bahn.
Wir empfehlen dir, einen Spartarif erst zu buchen, nachdem du deine finale Reisebestätigung/ Rechnung mit Nennung der Zahlungsfristen von uns erhalten hast. Auf dem Dokument steht unter dem Wikinger-Logo „Bestätigung/Rechnung".
Solltest du vorab eine Auftragsbestätigung deiner Buchungsanfrage von uns erhalten, ist deine Buchung noch in Bearbeitung und zu dem Zeitpunkt noch nicht abschließend bestätigt. Auf dem Dokument steht unter dem Wikinger-Logo „Auftrag / auf Anfrage" und es sind noch keine Zahlungsfristen genannt.
Bei Gruppenreisen ist es ebenfalls ratsam, vor Buchung eines nicht erstattbaren Spartarifs zu prüfen, ob die Durchführung deines Reisetermins gesichert ist. Die Info findest du immer aktuell auf der jeweiligen Reiseseite unter www.wikinger.de.

Besonderheiten & (Verpflegungs-)Wünsche

- Kurzfristige Erreichbarkeit vor deiner Reise: Bitte teile uns, sofern noch nicht geschehen, unbedingt deine Mobilnummer (alternativ Festnetz mit Erreichbarkeit zwischen 9 und 18 Uhr) mit, **damit wir dich im Falle von kurzfristigen Flugverschiebungen, Streiks** oder anderen dringenden Fällen vor Reiseantritt telefonisch erreichen können.

- Bitte informiere uns direkt bei der Buchung über eventuelle Wünsche, wie z.B. „vegetarische Verpflegung". Wünsche, die wir weniger als 1 Monat vor Abreise erhalten, können gegen eine Service-Gebühr von 25 EUR berücksichtigt werden.

- Bei unseren Reisen können nicht alle Wünsche berücksichtigt werden. Dies gilt z.B. für sehr individuelle Verpflegungswünsche und oder Lebensmittelunverträglichkeiten. Hier sollte jedem Reisegast deutlich bewusst sein, dass keinesfalls die gewohnten Standards von Zuhause angesetzt und erwartet werden können.

- Zu deiner eigenen Sicherheit und um sich gegen Diebstahl zu schützen empfehlen wir Wertgegenstände nie sichtbar zu tragen und wichtige Dokumente (wie Pässe) und Bargeld im Safe im Zimmer (sofern vorhanden) zu deponieren.

Devisen- und Zollbestimmungen

Touristen aus einem anderen EU Land dürfen alles, was für den persönlichen Gebrauch bestimmt ist, zollfrei nach Dänemark einführen. Dazu zählen auch Alkohol und Tabakwaren sowie Lebensmittel – ausgenommen sind die Erzeugnisse von besonders geschützten Tieren, Meeressäugern und Kriechtieren.
Folgende Richtgrößen werden hierbei akzeptiert:

10 l hochprozentiger Alkohol
800 Stk. Zigaretten oder
400 Stk. Zigarillos oder
200 Stk. Zigarren oder
1 kg Tabak

Einreisebestimmungen detailliert

Zur Einreise nach Dänemark benötigst du als Bürger des Schengen-Raums einen gültigen Personalausweis. Für Gäste, die aus einem Land außerhalb des Schengen-Raums kommen, können andere Bestimmungen gelten. Diese findest du einfach und schnell auf unserer Internetseite unter www.wikinger-reisen.de/pass.php.

Geld und Kreditkarten

Währungseinheit ist die Dänische Krone (DKK).

Wechselkurs (Stand Juni 2023):
1 DKK = 0,13 Euro
1 Euro = 7,44 DKK

Wie in ganz Skandinavien üblich, kannst du in Dänemark nahezu überall auch kleinste Beträge bargeldlos mit den gängigen Kreditkarten zahlen, vielfach werden auch Bankkarten (mit Maestro- oder V-Pay-System) als Zahlungsmittel akzeptiert.

Klima

Auf Bornholm herrscht ein gemäßigtes Küstenklima, was einer Mischung aus dem kontinentalen Wetterlagen des Ostens und dem Seewetter Dänemarks entspricht. Trotz ihrer nördlichen Lage hat Bornholm, Dänemarks „Sonneninsel", mehr Sonnenstunden und weniger Niederschlag als der Rest des Landes. Wetterfeste Kleidung und ein warmer Pullover für die Abende sind jedoch auch im Sommer notwendig.

Rønne	Jan	Feb	Mär	Apr	Mai	Jun	Jul	Aug	Sep	Okt	Nov	Dez
Höchsttemp. C°	2	2	4	8	14	18	20	20	16	12	7	4
Tiefsttemp. C°	-2	-2	-1	2	6	11	13	13	11	7	4	0
Sonnenstd./Tag	1	2	4	6	9	9	8	7	6	3	1	1
Niederschlag mm	44	26	34	33	34	38	53	53	58	51	62	50
Wassertemp. C°	3	2	3	4	7	12	16	17	15	12	8	6

Nebenkosten

Deine Reise beinhaltet die im Katalog genannten Verpflegungsleistungen (siehe Punkt Verpflegung). Bitte plane für Getränke, Snacks, Trinkgelder, Souvenirs, persönliche Einkäufe und fakultative Ausflüge einen angemessenen Betrag ein. In Restaurants und für andere Dienstleistungen ist ein Trinkgeld von 10 % üblich, wenn du mit der Leistung zufrieden warst.

Preisbeispiele für Getränke in Dänemark:
Bier 0,3 l ca. 4,50 Euro
Softdrinks 0,2 l ca. 3,00 Euro
Säfte 0,2 l ca. 3,20 Euro
Wein 0,2 l ca. 5,00 Euro

Die Getränkepreise dienen lediglich als Anhaltspunkt und variieren selbstverständlich, je nachdem wo man die Getränke kauft.

Sprache

Es wird Dänisch gesprochen, allerdings kann man sich ebenfalls mit Deutsch oder Englisch fast überall gut verständlich machen.

Strom

Überall gibt es 230 Volt Wechselstrom. Ein Adapter ist nicht nötig. Die meisten Steckdosen verfügen über einen Kippschalter zum An- und Abschalten des Stroms.

Unterbringung

Strandhotel Balka Søbad
Hotel: Unser Drei-Sterne-Strandhotel Balka Søbad liegt nur 150 m vom Sandstrand Balka entfernt. Das Hotel verfügt über eine Lounge mit Bar und Kamin. Über die gemeinsam genutzte Terrasse gelangen wir in den Garten mit einem großen beheizten Außenpool. Außerdem verfügt das Hotel über eine Sauna.
Zimmer: Die geräumigen Zimmer wurden 2020/21 vollständig renoviert und sind mit TV, Telefon, Föhn, kleinem Kühlschrank und Balkon oder Terrasse sowie kostenfreiem WLAN ausgestattet. Die Doppelzimmer verfügen über ein Doppelbett, die größeren Zweibettzimmer sind mit 2 separaten Schlafzimmern ausgestattet (gegen Aufpreis).
Verpflegung: Frühstück und Abendessen (3-Gänge-Menü oder Büfett) nehmen wir im hoteleigenen Restaurant ein.
Lage: Von unserem Standort Balka zieht sich der größte und schönste Sandstrand Bornholms um die ganze Südspitze herum. Das Fischerdorf Snogebæk ist nur 2 km, die Kleinstadt Nexø nur 3 km entfernt.

Verpflegung

Deine Reise beinhaltet Halbpension.

Versicherungen

Eine **Absicherung für Stornokosten** vor Beginn der Reise oder **Mehrkosten im Falle eines Reiseabbruchs**, sowie einen **verlässlichen Reisekrankenschutz** empfehlen wir jedem Reisenden. Zusammen mit unserem Partner, der ERGO Reiseversicherung AG (ERV), bieten wir verschiedene Tarife an. Informationen findest du unter www.wikinger.de/reiseschutzpaket oder rufe uns an.

Bei Reisen mit Fluganreise umfassen die Versicherungsleistungen auch die **Erstattung von Ersatzkäufen** bis EUR 500,-, sollte dein Reisegepäck verspätet von der Fluggesellschaft zugestellt werden. Dies gilt nicht für Flugleistungen, die in Eigenregie gebucht werden.

Zeit

In Dänemark gilt die mitteleuropäische Zeit (MEZ).

Wir wünschen dir schon jetzt erlebnisreiche Urlaubstage mit Wikinger Reisen.

Stand: Januar 2024 **Alle Angaben ohne Gewähr**

Eigene Notizen:

Anlage Bilder

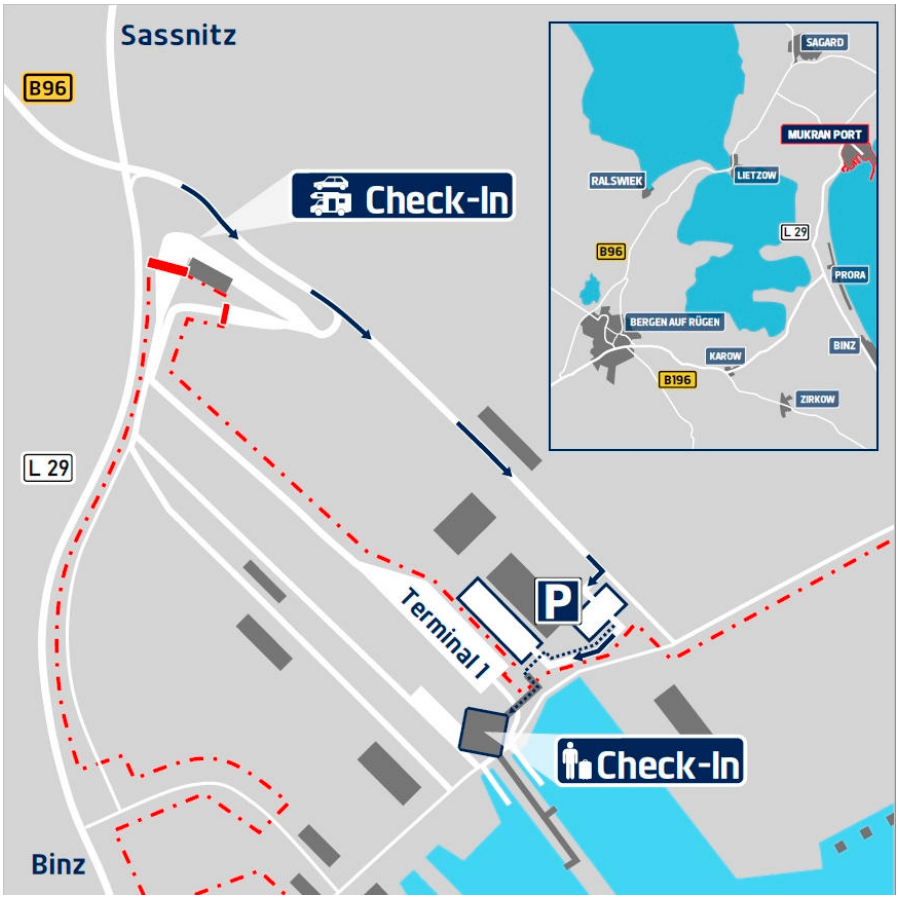

GEMEINSAM FÜR EINE BESSERE WELT

Jeder Reisende steuert durch seine Buchung den Öko-Trend im Tourismus. Indem du dich für Wikinger Reisen entscheidest, wählst du den Weg des verantwortungsvollen Reisens. Als Wanderer oder Radfahrer bewegst du dich von Natur aus sanft im Reiseland. Du unterstützt die faire Vergütung lokaler Partner und damit deiner Gastgeber vor Ort. Die Welt gibt uns so viel Schönes – gemeinsam geben wir etwas zurück.

EINHEIMISCHE WIRTSCHAFT FÖRDERN

Wikinger Reisen pflegt zu seinen Agenturen und Hoteliers in den Reisegebieten partnerschaftliche Beziehungen und sucht sie nach den Kriterien Qualität, Nachhaltigkeit und Zuverlässigkeit aus. Damit wird dein Reiseerlebnis nicht nur persönlicher und authentischer, sondern fördert gleichzeitig die soziale Infrastruktur vor Ort.

GEORG KRAUS STIFTUNG

Mit deiner Buchung bei Wikinger Reisen förderst du eines von 50 Bildungsprojekten in Afrika, Asien oder Lateinamerika. Denn 20 % des Gewinns aus deiner gebuchten Wikinger-Tour fließen immer in ein Entwicklungsprojekt der Georg Kraus Stiftung, die vom Wikinger-Gründer in den 90er-Jahren ins Leben gerufen wurde.

Georg Kraus Stiftung
Gefördert durch Wikinger Reisen

NATURPARK QUIZAPÚ

In Chile schützen wir zusammen mit einer lokalen Stiftung ein über 2.000 Hektar großes Wildnis-Gebiet mitsamt einer Pflegestation für verletzte Wildtiere durch den Kauf des Grundstücks. Die touristische Nutzung steht dabei nicht im Vordergrund. Ein Eingriff in die Natur ist deshalb nicht vorgesehen. Aber wir hoffen, dass wir dir unser Projekt eines Tages vor Ort zeigen können.

CO_2-KOMPENSATION

Du erhältst zu jeder Flugreise mit durch Wikinger Reisen gebuchte Flugleistungen ein Rail & Fly-Ticket, für die umweltbewusste Anreise zum Flughafen dazu. Zudem ist die CO_2-Kompensation der von Wikinger Reisen gebuchten Flüge bei allen Flugreisen bereits im Reisepreis inbegriffen. Die Kompensation der Europareisen läuft über ein Klimaschutzprojekt der Organisation „myclimate", welches in Laos für sauberes Trinkwasser sorgt. Bei unseren Fernreisen unterstützen wir mittels der Kompensation „Die Ofenmacher" beim Bau rauchfreier Küchenöfen.

Weitere Infos findest du unter:

www.wikinger.de/sanfter-tourismus

Die Ofenmacher e.V.

myclimate
shape our future